مساحة للتفكير

الهدر في التوزيع الصحفي الداخلي

اتصور ان من الامور التي تستنزف صحافتنا هي مسالة التوزيع الداخلي.. والحل على ما يبدو بسيط وفي مقدور مؤسساتنا الصحفية التغلب عليه.. اما بالنسبة للتوزيع الخارجي فلا اجد عذرا لصحافتنا فيه وقد سبق ان تطرقت له في مقال سابق..

اريد اذا سمح لي القارىء الكريم ان اعرض تجربتي الخاصة مع التوزيع الداخلي لكي يتضح الهدر الذي اعنيه. كنت اسكن في شرق الرياض والآن في شمالها ومنذ عشرين عاما وحتى اليوم يرتاد منزلي كل صباح اربعة موزعين مختلفين لايصال الصحف المحلية والخارجية احدهم يحضر «الجزيرة» و«المسائية» والثاني لايصال «الرياض» و«اليمامة» والثالث لاحضار الصحف الاجنبية والرابع لتوزيع الصحف الباقية. ولربما زاد عدد الموزعين لو اشتركت بصحف اخرى.. انها صورة تتكرر كل يوم، ولا تحتاج الى تعليق اكثر من انها الهدر بعينه، وغياب التنسيق والتعاون بين المؤسسات الصحفية، وصمت الجهات الاشرافية والتنظيمية عن هذه الظاهرة.. فضلا عن ان الموزعين عمالة وافدة.

اليس من الاولى ان تصرف تلك الجهود والنفقات لتحسين المادة الصحفية.. والتنافس في البحث عن الخبر وفعالية التوزيع في الخارج.. والله الموفق..

عبدالرحمن صالح السبيلي

الاحد ١٧ ذو القعدة ١٤١٠هـ
١٠ حزيران (يونية) ١٩٩٠م ـ العدد ٦٤٦٤.

الجزيرة
الاحد ١٧ ذو القعدة ١٤١٠هـ
١٠ حزيران (يونية) ١٩٩٠م - العدد ٦٤٦٤

هوم - جت
مفاجأة جديدة أخرى في عالم المكانس..
نقدمها لربة البيت
للنظافة الجافة والرطبة
مزاياها لا يعرفها الا من يقتنيها
مؤسسة عبد القادر عبد الله رجب
متخصصون في معدات النظافة ومستلزماتها
● المعارض: الرياض: ت ٤٧٦٣٨١٥/٤١٠٤٧٣/٤٥٦١٥٨١ - تلكس ٤٠٤٧٥٩ إلمارك
جدة: ت ٦٨٧٠١٣٦/٦٣١٧٤٦٩/٦٧٢١٣٢١ فاكس ٦٨٩١٣٦٧ تلكس ٦٠١٣١٧ إلمارك
الدمام: ت ٨٢٧٥٠٩٥ ● الصيانة: الرياض: ت ٤٥٦٤٥٢١
الخبر: ت ٨٩٤١١٤٨ جدة: ت ٦٨٩٢١٧٨ - الدمام: ت ٨٢٦١١٠٩

أقدم وكيل لجنرال موتور
GMA
التوكيلات العمومية للآلات
GMC TRUCK
جي ام سي - سفاري
١٩٩٠
بونتياك، بويك
جي. إم سي
متوفر لدينا بأنواع مختلفة
أسعار مغرية وتسهيلات
خبرتنا جديرة بثقتكم
الخبر: ٨٦٤٤١٨٤/٨٦٤٢٥٥٨ القطيف: ٨٥٥٧٢٥٩ جدة: شارع فلسطين ٦٦٠٨٢٠٨ / ٦٦٠٦٩٤٠

العبد اللطيف
للبيع بالتقسيط
الرياض - المنطقة الشرقية
خدمة لزبائننا الكرام
يمكنك الآن تأثيث منزلك بأرقى أنواع الأثاث والمفروشات وبأقساط مريحة تتناسب مع دخلك الشهري
مراكز وصالات عرض منتشرة في جميع مدن المملكة
ذوق رفيع خدمة ممتازة أسعار لا تنافس
المركز الرئيسي: الرياض - العليا ٤٦٤٢٢٣٣ - السويلم ٤٠١١٦٠٠ - ٤٠٤٣٨٣٣ - خريص ٤٩١٧٤٨٩/٤٩١٤٦٥٨ - بن دايل أثاث ٤٥٩٤٢٩٤ - سجاد ٤٥٩٠٥٠٨ - النسيم ٠٢٣١٦٥١٢ - الخرج ٠١٥٤٤٠٧٠٤
الدمام ٠٣٨٥٧٢٦٢٦ - الأحساء ٠٣٥٩٢٦٢٤ - المدينة ٠٤٨٣٨٣٠٠٢ - الطائف ٠٢٧٣٣٥٥٤٩ - القصيم (بريدة) ٠٦٣٢٣٧٥٣٧ - عنيزة ٠٦٣٦٤٨٠٣٢ - الرس ٠٦٣٣٣٢٥٤٥ - جدة ٠٢٦٩١٣٧٥٠

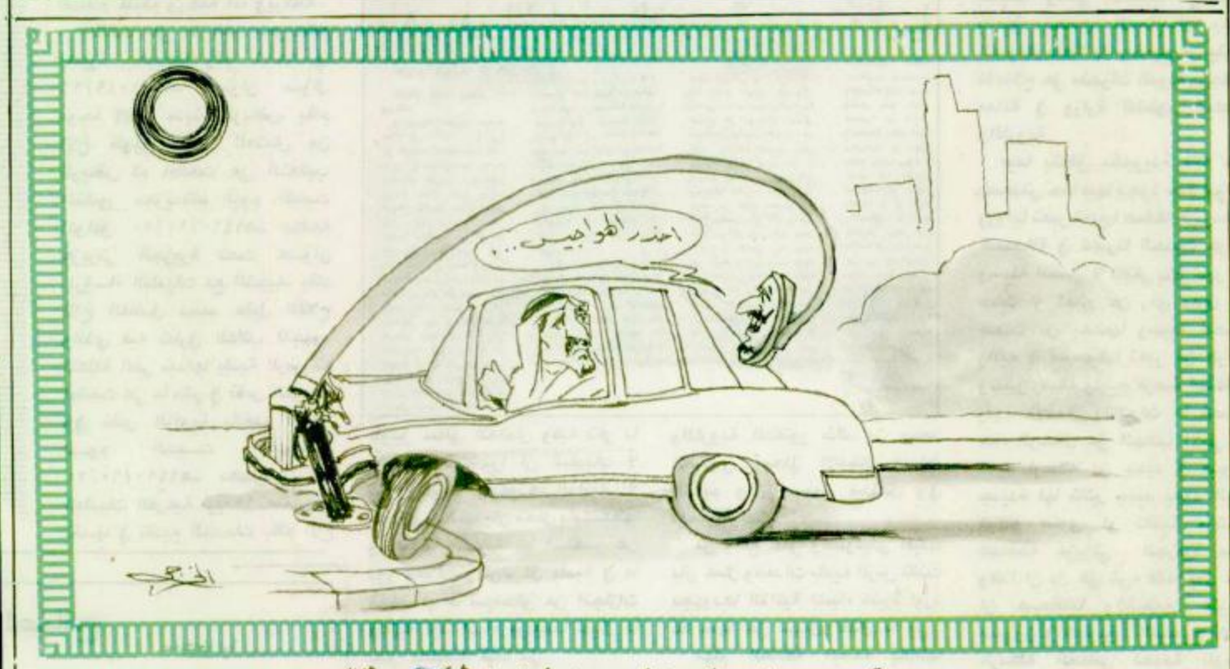

رئيس بلدية منفوحة لـ "الجزيرة":

منع تجارة «العود» للباعة المتجولين

الرياض - عوض مانع القحطاني

قال رئيس بلدية منفوحة صالح الصويلح بأن أي بائع متجول يبيع «العود» في المقاهي أو في الأحياء سيتم مصادرة البضاعة الموجودة معه بموجب النظام.

وطالب الاستاذ الصويلح اصحاب المقاهي والمطاعم، بعدم السماح لمثل هؤلاء الباعة بذلك، والابلاغ عنهم وان يتعاونوا مع البلدية في القضاء على مثل ذلك، حيث انه ليس بمسموح لهم مزاولة هذه المهنة او غيرها من المهن من خلال الأماكن العامة او المقاهي او في الشوارع.


□ النعيم □ □ الصويلح □

مدينة الحريق احدى مدن مملكتنا الغالية امتدت اليها النهضة الشاملة والتطور الكبير وتوفرت بها معظم المرافق والقطاعات الحكومية..

هذه المدينة ما زالت بحاجة الى مكتب للأوقاف ليقدم خدماته لتلك المدينة.. وقد ورد هذا السؤال من القارىء ابراهيم الحوطي.

العقل ميزان المرء

ضبط أجهزة فيديو وتلفزيونات مع السجناء!!

كراتشي - رويتر - شنت الشرطة الباكستانية، حملة تفتيش على سجن تفرض عليه اجراءات امن مشددة في كراتشي بحثا عن اسلحة، فعثرت بدلا من ذلك على اجهزة تلفزيون وفيديو وسلع كمالية اخرى غير مسموح بها في السجن.

وقالت الشرطة ان الحملة شنت بعد تقارير عن تهريب اسلحة الى داخل السجن الذي يضم ٤,٠٠٠ نزيل ليستخدمها بعض السجناء في عملية هروب محتملة.

السجن لموظف شن حربا على أجهزة الكمبيوتر!!

لندن - واخ - اصدرت محكمة بريطانية حكما على موظف كمبيوتر في الواحد والعشرين من عمره، بالسجن لمدة اربعة اشهر وثمانية اشهر مع وقف التنفيذ. وذلك بسبب الحرب التي كان يشنها على اجهزة الكمبيوتر في الجامعات البريطانية وكانت تؤدي الى اتلاف محفوظاتها المبرمجة على الكمبيوتر.

وقد وصف الحكم ضد نيكولاس وايتلي بانه الأول من نوعه وقد اعترف بانه اتلف عمليات مبرمجة في ثلاث جامعات على الأقل من بينها جامعة لندن وجامعة باث وجامعة هل.



عملية جراحية لجنين في بطن أمه

نجح فريق من اطباء كلية الطب بجامعة كاليفورنيا بسان فرانسيسكو في تصحيح عيب خلقي مميت وهو عبارة عن فتق في الحجاب الحاجز لجنين مازال في بطن امه.

وقد اجريت العملية للجنين داخل الرحم. فبعد فتح الرحم اخرج الاطباء نصف الجنين وقاموا بعمل شق تحت الاضلاع لوضع الاعضاء في مكانها.

وقد سبق ان اجرى هذا الفريق عمليتين من هذا النوع، الاولى لجنين عمره ٢٤ اسبوعا والثانية لآخر عمره ٢٥ اسبوعا.

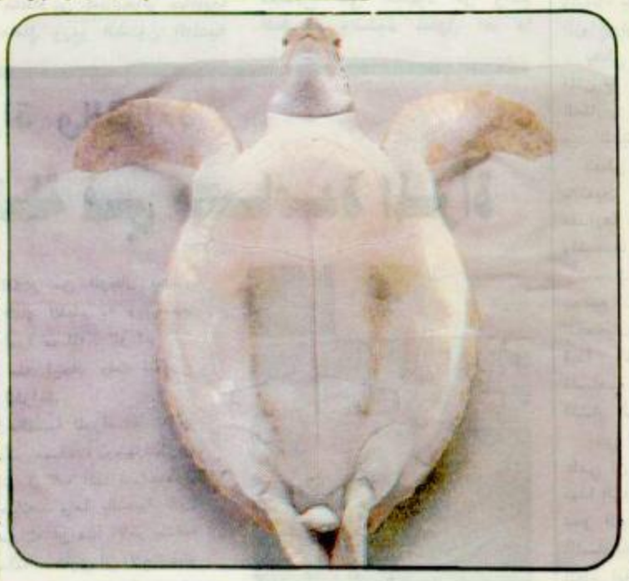

سلحفاة الاطلنطي الخضراء تفضل النوم فوق الوسادة

ادى الصيد المنتظم لسلحفاة الاطلنطي الخضراء للاستفادة بلحمها وبيضها وزيتها الى تقلص خطير في عددها لدرجة تهدد بانقراضها.

ويبدو في الصورة سلحفاة من هذا النوع عمرها ١٥ شهرا وقد استلقت على ظهرها على وسادة في منزل عالمة البيئة «ايلا لويتشر» - ٨٥ سنة - في جزيرة ساوث بادري بولاية تكساس والمعروفة هناك باسم «السيدة السلحفاة». وتؤكد «إيلا» ان السلحفاة تشعر براحة كبيرة وهي مستلقية على ظهرها فوق الوسادة.

التعداد العام للسكان والمساكن لعام ١٤١١هـ - ١٩٩٠م
التعداد اساس التنمية الشاملة فسا هم معنا في انجاحه

مساحة للتفكير

الهدر في التوزيع الصحفي الداخلي

اتصور ان من الامور التي تستنزف صحافتنا هي مسالة التوزيع الداخلي.. والحل على ما يبدو بسيط وفي مقدور مؤسساتنا الصحفية التغلب عليه.. اما بالنسبة للتوزيع الخارجي فلا اجد عذرا لصحافتنا فيه وقد سبق ان تطرقت له في مقال سابق..

اريد اذا سمح لي القارىء الكريم ان اعرض تجربتي الخاصة مع التوزيع الداخلي لكي يتضح الهدر الذي اعنيه. كنت اسكن في شرق الرياض والآن في شمالها ومنذ عشرين عاما وحتى اليوم يرتاد منزلي كل صباح اربعة موزعين مختلفين لايصال الصحف المحلية والخارجية احدهم يحضر «الجزيرة» و«المسائية» والثاني لايصال «الرياض» و«اليمامة» والثالث لاحضار الصحف الاجنبية والرابع لتوزيع الصحف الباقية. ولربما زاد عدد الموزعين لو اشتركت بصحف اخرى.. انها صورة تتكرر كل يوم. ولا تحتاج الى تعليق اكثر من انها الهدر بعينه، وغياب التنسيق والتعاون بين المؤسسات الصحفية، وصمت الجهات الاشرافية والتنظيمية عن هذه الظاهرة.. فضلا عن ان الموزعين عمالة وافدة.

اليس من الأولى ان تصرف تلك الجهود والنفقات لتحسين المادة الصحفية.. والتنافس في البحث عن الخبر وفعالية التوزيع في الخارج.. والله الموفق..

عبد الرحمن صالح الشبيلي

تطالع غداً


□ محمد الحميد □

● العمري لم يفهمه احد.
● ماذا قدمنا لتوطيد صلته بالكتاب؟.

مادة الجغرافيا يجب أن تكون ممتعة!!

لندن: واخ.. جاء في التقرير الختامي الصادر عن فريق العمل المختص بمادة الجغرافيا في المنهاج العام لبريطانيا ان مادة الجغرافيا في المدارس يجب ان تكون ممتعة للجميع، تلامذة ومعلمين على حد سواء.

واشار التقرير الى ان التلميذ حين يصل سن ١٤ يجب ان يعرف ويحدد على الاقل ٤٥ مدينة في بريطانيا واوروبا وبقية العالم.

بعد ان كشفته «الجزيرة»:

الغرامة والترحيل لدجال الابر الصينية!!

ابلغ مصدر مسؤول بوزارة الصحة «الجزيرة» بانه تم معاقبة مقيم كوري بغرامة مالية اضافة الى الكتابة للجهة المعنية بترحيله الى بلده.

واوضح المصدر انه تبين من التحقيق مع «توك سوك كيم» انه يقوم بعلاج المترددين على شقته بواسطة الابر الصينية بدون ترخيص.

وكانت «الجزيرة» قد كشفت في تحقيق اجرته ونشرته في وقت سابق حقيقة «كيم» الذي ادعى انه طبيب متخصص في علاج الامراض بواسطة الوخز بالابر الصينية بينما كان عمله اساسا (ميكانيكيا).


□ كيم □

وبينت في التحقيق الذي نشرته في شعبان الماضي اساليب الاحتيال والدجل التي يمارسها، والمبالغ الباهظة التي كان يتقاضاها من زبائنه باسم الطب.

مع الصباح

□□ سمح قاض من ولاية نيفادا امس الاول لمعوق مصاب بشلل في اطرافه الاربعة يبلغ من العمر ٣١ عاما، بوضع حد لحياته، بعد ان استمع الى والده المريض ايضا، يؤكد ان ابنه يرغب في الموت قبله.

واعطى القاضي دونالد موزلي الى كينيث برغستيد اذنا مكتوبا بان يقوم طبيب بحقنه بمنوم ثم يوقف تشغيل الآلة التي تسمح له بالتنفس. الا انه طلب من مكتب وزير العدل في نيفادا استئناف القضية امام المحكمة العليا للولاية بهدف اقرار سابقة اذ لا وجود لقانون في تشريع نيفادا حول هذا الامر. في غضون ذلك طلب القاضي من برغستيد ووالده عدم الاستعجال مؤكدا لهما «ما اعطيته لكما هو مجرد خيار».

وقال روبرت برغستيد «٦٥ عاما» والد المعوق للقاضي «انه يريد الرحيل قبل.. واضاف «ليس لديه اي مستقبل وهو يعرف انه لن يمشي ابدا».

تخفيضات عالم الروائع
لا تقل عن ٣٠٪ ٤٠٪ على معظم البضائع وتصل الى ٥٠٪
لدينا دائما كل جديد.. لجمال منزلك. فلا تدع الفرصة تفوتك.
شتلات وزهور صناعية.
تحف وهدايا منوعة.
لوحات امريكي وزيتية.
اشكال نحاسية ومرايا.
انتريهات (مداخل).
طاولات واشكال.. جمالية.
فرع الرياض فقط..
العليا.. شارع الثلاثين.
هاتف: ٤٦٤٥٧٨٢/٤٦٤٩٠٧٧

مخيمات مؤسسة سعد القرشي للحج والعمرة
للاخوة السعوديين والمقيمين
لراغبي الحج
ندعوهم لأداء فريضة الحج بأفضل الخدمات. رحلات جوية. باصات مكيفة. زيارة المسجد النبوي الشريف. سكن مريح ومكيف. قرب الجمرات بمنى. ثلاث وجبات طعام يومية
الرياض/ الملز - شارع الأربعين ت/ ٤٧٦٢٥٦٧
مكة: ٥٥٨٩٣٤٥ فاكس ٥٥٨٩٥٩٠
منى: ٥٥٨٥١٣٣ / ٥٥٨٠٢٠٩

الربان للاستقدام
هاتف: ٤٠٤١٤٧٦ (٣ خطوط) فاكس ٤٠٤١٤٧٩ تلكس ٤٠٧٢٩٥
ربان اس جي - الرياض.. شارع الضباب بجوار البنك السعودي الهولندي
تعداد اليوم... نور المستقبل.

مكتب حمود القرشي لخدمات الحج والعمرة
اخي المواطن.. اخي المقيم.. ان كنت ترغب في أداء فريضة الحج.. نحن نوفر لك:
● رحلات جوية ● السكن المكيف
● الباصات المكيفة مع تقديم جميع الوجبات وزيارة المسجد النبوي الشريف.
الرياض: شارع العليا العام هاتف ٤٦٥٩٢٩٥ مكة ٥٧٣٤٦١٢ ٥٧٤٦٢٦٠

مدارس العناية الأهلية
تعلن للبنين والبنات عن حاجتها إلى
مدرسات تربويات
في العام الدراسي القادم ١٤١١هـ إن شاء الله
للعمل في القسم المتوسط الذي سيفتتح
للاستفسار: ت ٤٥٥١٤٠٩ - ٤٥٤٢٧٤٢

مكتب أنوار الرياض لخدمات حجاج الداخل
للاخوة السعوديين والمقيمين
● باصات مكيفة ● سكن فنادق بالمدينة المنورة
● خيام مكيفة ومريحة بمنى وعرفات.
الرجاء الاتصال بمكاتبنا على الأرقام التالية:
الرياض: ت ٤٢١٥٥٢٥ الدمام: ت ٨٣٣٦٦٦٤ حائل: ت ٥٤٣٣٠٨٠ الخرج: ت ٥٤٤٤٧٩٧

طبعت بمطابع مؤسسة الجزيرة للصحافة والطباعة والنشر - شارع الناصرية ت/ ٤٠٢٤١٤١